

המשפחה שלי

מילים: יורם טהר לב

לחן: נורית הירש

עיבוד לתזמורת כלי נשיפה: נחמן יריב

סבא בא...

ואחרי זה מבקשים
שאני אקום לשיר
וקוראים, כשאני שר:
"איך שהקטן מוכשר!"
והיום למסיבה
רק תביטו מי שבא
רק תביטו מי שבא:

סבא בא...

מביאים לי מתנות
גם גדולות וגם קטנות
מניחים הם בפניה
ויוצאים אל הגינה
מנשקים את אחותי
ובאים לצבוט אותי
ובאים לצבוט אותי:

סבא בא...

ואחר כך בחצר
מתחילים הם לדבר
מתווכחים בצעקות
וכמעט הולכים מכות
אך כשהכיבוד מוכן
הם רצים אל השולחן
הם רצים אל השולחן:

זה התחיל בשני הורים
עליזים וצעירים
שהולידו בשבילי
את המשפחה שלי
וכשיש לי מסיבה
רק תביטו מי שבא
רק תביטו מי שבא:

סבא בא, אבא בא
אריה מכפר סבא בא
בא ברוך, ברוך הבא
עם דודה, דודה רבה
סבא בא, אבא בא
גם הסבתא יבאבא
אהלן ומרחבא
מי שבא ברוך הבא!

המשפחה שלי

לחן: נורית הירש

עיבוד: נחמן יריב

The musical score is arranged for a large ensemble. It features the following instruments and parts:

5

Fl.

B \flat Cl.

B \flat Cl.

A. Sax.

T. Sax.

B \flat Tpt.

B \flat Tpt.

F Hn.

Tbn.

Euph.

Tba.

Drs.

Tamb.

mf

mf

mf

mf

mp

mp

mp

mp

mp

mp

mp

נרכש ע"י הפיקוח על החינוך המוזיקלי במשרד החינוך

9

Fl.

B \flat Cl.

B \flat Cl.

A. Sax.

T. Sax.

B \flat Tpt.

B \flat Tpt.

F Hn.

Tbn.

Euph.

Tba.

Drs.

Tamb.

Fl.
B♭ Cl.
B♭ Cl.
A. Sax.
T. Sax.
B♭ Tpt.
B♭ Tpt.
F Hn.
Tbn.
Euph.
Tba.
Drs.
Tamb.

21

Fl.

B \flat Cl.

B \flat Cl.

A. Sax.

T. Sax.

B \flat Tpt.

B \flat Tpt.

F Hn.

Tbn.

Euph.

Tba.

Drs.

Tamb.

Flute

המשפחה שלי

נרכש ע"י הפיקוח על החינוך המוזיקלי במשרד החינוך

לחן: נורית הירש

עיבוד: נחמן יריב

1. *f* *mp*

5. *mf*

9.

13.

17. *f*

21. *f*

B \flat Clarinet 1

המשפחה שלי

נרכש ע"י הפיקוח על החינוך המוזיקלי במשרד החינוך

לחן: נורית הירש

עיבוד: נחמן יריב

B \flat Clarinet 2

המשפחה שלי
נרכש ע"י הפיקוח על החינוך המוזיקלי במשרד החינוך

לחן: נורית הירש

עיבוד: נחמן יריב

1

f *mp*

5

mf

9

13

17

1. *f*

21

2.

Alto Saxophone

המשפחה שלי

נרכש ע"י הפיקוח על החינוך המוזיקלי במשרד החינוך

לחן: נורית הירש

עיבוד: נחמן יריב

Tenor Saxophone

המשפחה שלי

נרכש ע"י הפיקוח על החינוך המוזיקלי במשרד החינוך

לחן: נורית הירש

עיבוד: נחמן יריב

1. *f* *mp*

6. *mf*

16. *f*

21. *f*

B♭ Trumpet 1

המשפחה שלי

נרכש ע"י הפיקוח על החינוך המוזיקלי במשרד החינוך

לחן: נורית הירש

עיבוד: נחמן יריב

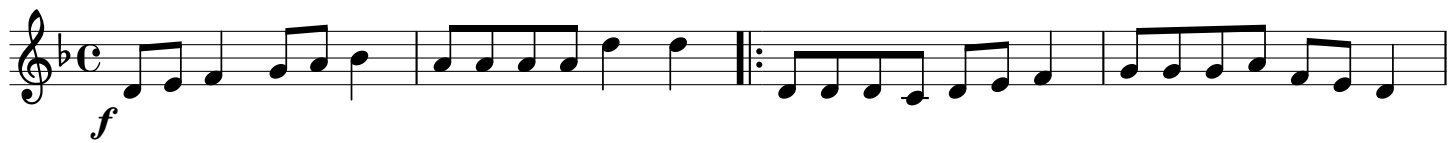

B \flat Trumpet 2

המשפחה שלי

נרכש ע"י הפיקוח על החינוך המוזיקלי במשרד החינוך

לחן: נורית הירש

עיבוד: נחמן יריב

Horn in F

המשפחה שלי

נרכש ע"י הפיקוח על החינוך המוזיקלי במשרד החינוך

לחן: נורית הירש

עיבוד: נחמן יריב

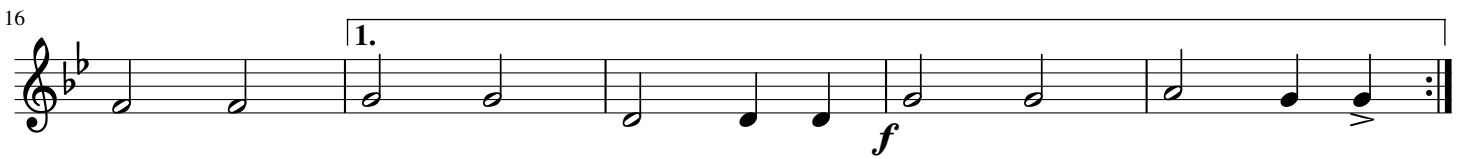
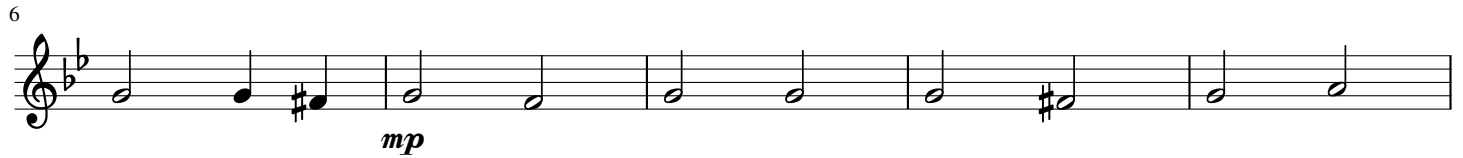
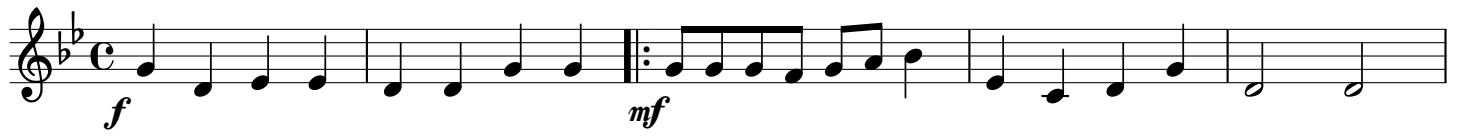

Trombone

המשפחה שלי

נרכש ע"י הפיקוח על החינוך המוזיקלי במשרד החינוך

לחן: נורית הירש

עיבוד: נחמן יריב

6

11

16

21

Euphonium

המשפחה שלי

נרכש ע"י הפיקוח על החינוך המוזיקלי במשרד החינוך

לחן: נורית הירש

עיבוד: נחמן יריב

6

11

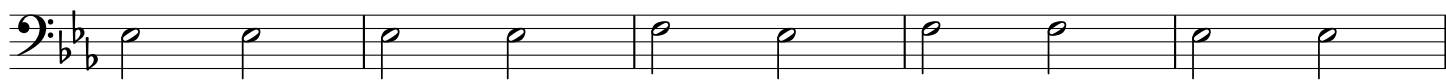

16

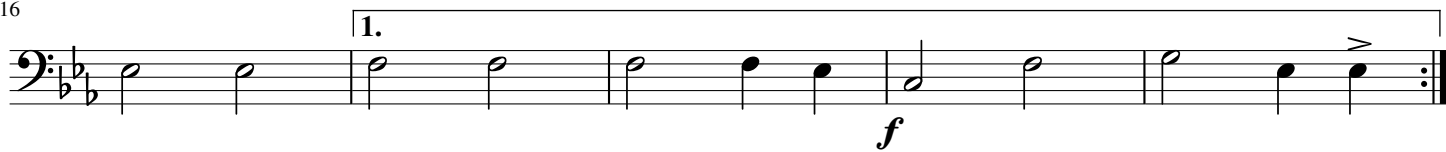

21

Tuba

המשפחה שלי

נרכש ע"י הפיקוח על החינוך המוזיקלי במשרד החינוך

לחן: נורית הירש

עיבוד: נחמן יריב

6

21

Drumset

המשפחה שלי

נרכש ע"י הפיקוח על החינוך המוזיקלי במשרד החינוך

לחן: נורית הירש

עיבוד: נחמן יריב

Tambourine

המשפחה שלי

נרכש ע"י הפיקוח על החינוך המוזיקלי במשרד החינוך

לחן: נורית הירש

עיבוד: נחמן יריב

4
f *mp*

10

16 1. 2.

22